SALLO D vit vägglampa / väggsconce

https://ummo-lighting.se/sv/sallo/7251-sallo-d-vit-vagglampa-vagglampa-5906733721036.html



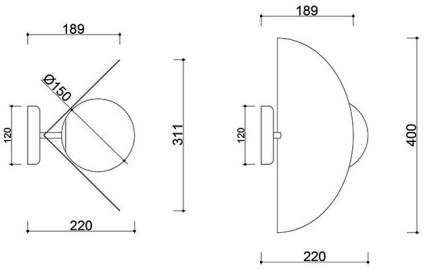

Pris: **243,66 €** brutto

Tillverkare: **UMMO Lighting**

Produktkod: **SAD11000**

EAN: **5906733721036**

Beskrivning

En pärla som fiskats upp ur Östersjön? Nej, det här är SALLO - en kollektion av minimalistiska pendel-, vägg-, golv- och bordslampor som skapades genom ett samarbete mellan SALAK studio och varumärket UMMO. Lampskärmarna liknar snäckor med pärlor eller huvuden i platta hattar. Den originella formen gör belysningen i denna kollektion till ett perfekt val för dem som söker en modern och elegant design. Den här fenomenala armaturserien kombinerar modernistisk karaktär och modern design. Modellerna finns i två färgalternativ: svart och vitt. Pendellamporna har utrustats med en, två eller tre LED-ljuskällor och de övriga med enstaka ljuskällor. Kollektionen tog sig till final i tävlingen Good Design 2022. Upptäck SALLO - en sann belysningsskatt designad vid det polska havets stränder.

Teknisk information

Ljuskälla ingår	Inte
Typ av gänga	G9 LED
Ingångsspänning	220-240V
Max. effekt för armatur	1 x 12W
IP-grad	IP20
Bredd	31 cm
Höjd	40 cm
Djup	22 cm
Diameter på takgaller	12 cm
Konstruktionsmaterial	metall / glas
Färger	vit (signalvit RAL 9003)
Lampskärmens diameter	15 cm
Dimbar	ja
Garanti	24 månader
Ytterligare kommentarer	produkt handgjord på beställning
Typ / tillämpning	vägglampa, vägglampa

Övriga ytbehandlingar

