CAPONIO W A blå vägglampa / väggsconce

https://ummo-lighting.se/sv/caponio/7602-caponio-w-a-bla-vaegglampa-vaeggsconce-5906733726109.html

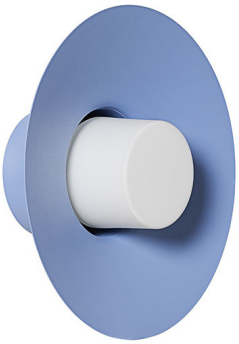

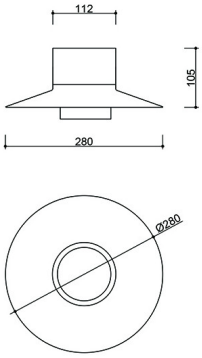

Pris: **989,00 zł** brutto

Tillverkare: **UMMO Lighting**

Produktkod: **CPWA19000**

EAN: **5906733726109**

Beskrivning

Designbeskrivning

Caponio W A är en vägglampa som skapats med subtilitet i åtanke - den dominerar inte ett utrymme, utan definierar det försiktigt. Dess kompakta men ändå distinkta form passar perfekt in i moderna och klassiska interiörer och ger ett ljus som betonar rummets rytm snarare än att störa den.

Lampans komponenter och funktionalitet

Designen bygger på den beprövade estetiken i Caponio-serien: med en minimalistisk metallampskärm i form av en hatt. Lampan finns i färgerna rödorange RAL 2002, svart RAL 9005, vit RAL 9003, oliv RAL 6013, blå RAL 5014, i kombination med mjölkigt glas. Formen är inspirerad av italiensk design från 1960-talet - funktionell men med en touch av modernismens poetiska mjukhet. Glasskärmen sprider försiktigt ljuset och skapar en varm och välkomnande stämning i inredningen, medan lampskärmen i metall - som inte bara har en estetisk funktion utan också en avskärmande funktion - ger designen elegans och ett modernt uttryck. Armaturens mått är 10,5 x 28 x 28 cm.

Caponio W A har en utbytbar **ljuskälla (G9 LED**, upp till 12 W), vilket ger dig full frihet att välja färg och styrka på belysningen - från ett varmt, avkopplande sken till ett svalt och funktionellt ljus. På så sätt kan du helt anpassa den till inomhusklimatet och till dina behov.

Tillämpning och IP20-klassning

Den är det perfekta valet för sovrum (på båda sidor om sängen), smala korridorer, kontorsutrymmen eller ovanför relaxavdelningen i vardagsrummet. Vägglampan tar inte upp mycket plats, men sätter tonen för helheten - med ljus, linjer och färg.

När det gäller vägglampan Caponio W A innebär skyddsklass IP20 att armaturen är idealisk för typiskt torra utrymmen. Armaturhuset är skyddat mot oavsiktlig kontakt och större fasta partiklar, men skyddar inte mot fukt eller vatten. Därför bör Caponio W A inte installeras i badrum, nära handfat, badkar eller duschar, eller i utomhusutrymmen som en terrass eller balkong. Det är en vägglampa för inomhusbruk - där estetik, proportioner och mjukt ljus spelar en viktig roll.

Vägglampan Caponio passar bra ihop med en stående lampa och en taklampa från samma serie, vilket skapar en sammanhängande, modern belysningsuppsättning. Denna kombination upprätthåller den visuella kontinuiteten i rummet och kombinerar tak-, bords- och väggbelysning i en harmonisk komposition.

Handgjord och unik

Varje lampa monteras för hand på beställning, med omsorg om detaljerna - en noggrant utformad produkt som är skapad med den enskilda kunden i åtanke, inte masskonsumenten.

Caponio W A är mer än en vägglampa - det är en raffinerad detalj som ger rytm och djup åt ljuset i din interiör. Vi inbjuder dig hjärtligt att köpa den.

Den utmärker sig genom:

- Formella referenser till designklassiker - en subtil lek mellan modernism och nostalgin hos italienska designklassiker.
- Milkyglas - en garanti för varmt, diffust ljus.
- Handmonterad på beställning - precision, kvalitet, unik karaktär.
- Kompakt men distinkt form - en estetisk accent i alla inredningar.

Teknisk information

Ljuskälla ingår	Inte
Typ av gänga	G9 LED
Max. effekt för armatur	1 x 12W
IP-grad	IP20
Längd	10,5 cm
Bredd	28 cm
Höjd	28 cm
Basdiameter	11,2cm
Konstruktionsmaterial	metall / glansigt mjölkglas
Färger	blå (Pigeon Blue RAL 5014)
Skugga färg	vit
Lampskärmens diameter	11,2cm
Garanti	24 månader
Ytterligare kommentarer	produkt handgjord på beställning
Typ / tillämpning	vägglampa, vägglampa
Strömförsörjning	~230V, 50/60 Hz

Övriga ytbehandlingar

